安装Golang SDK

windows

1. 下载地址：https://golang.google.cn/dl/
2. go 1.22 下载地址：https://golang.google.cn/dl/go1.22.12.windows-amd64.msi
3. 安装SDK：

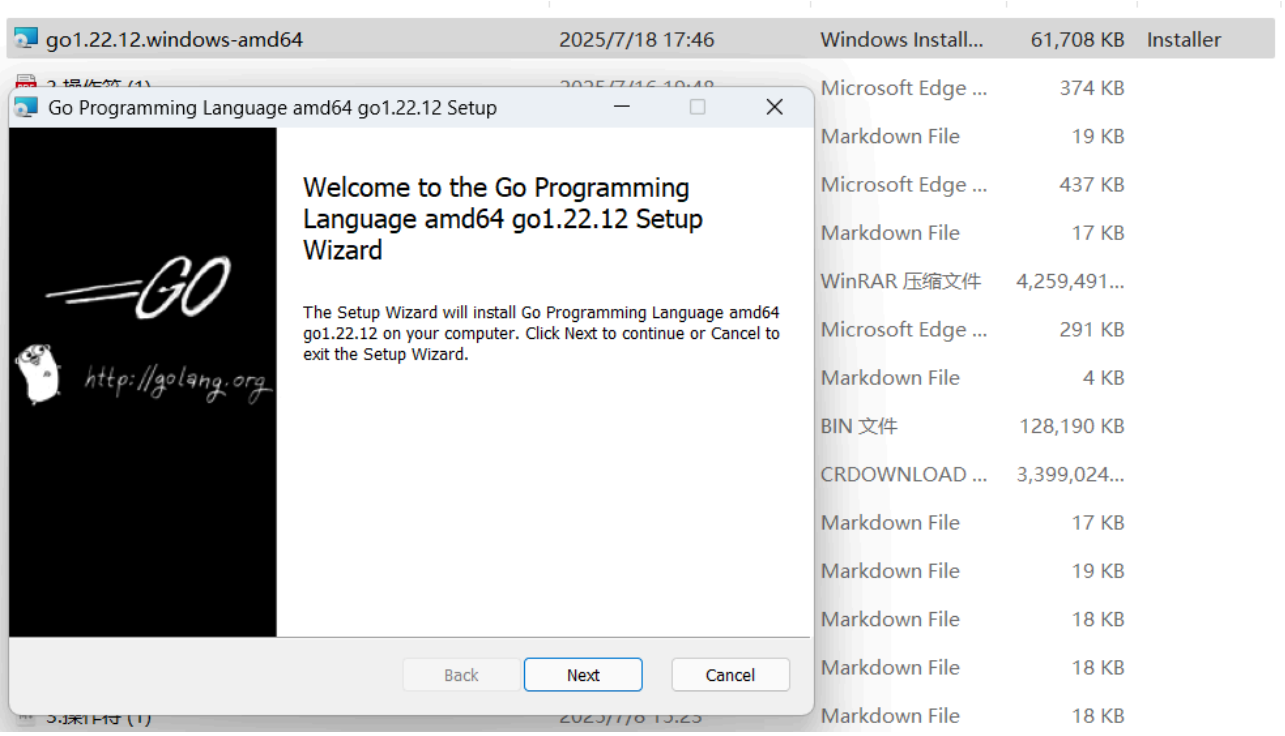

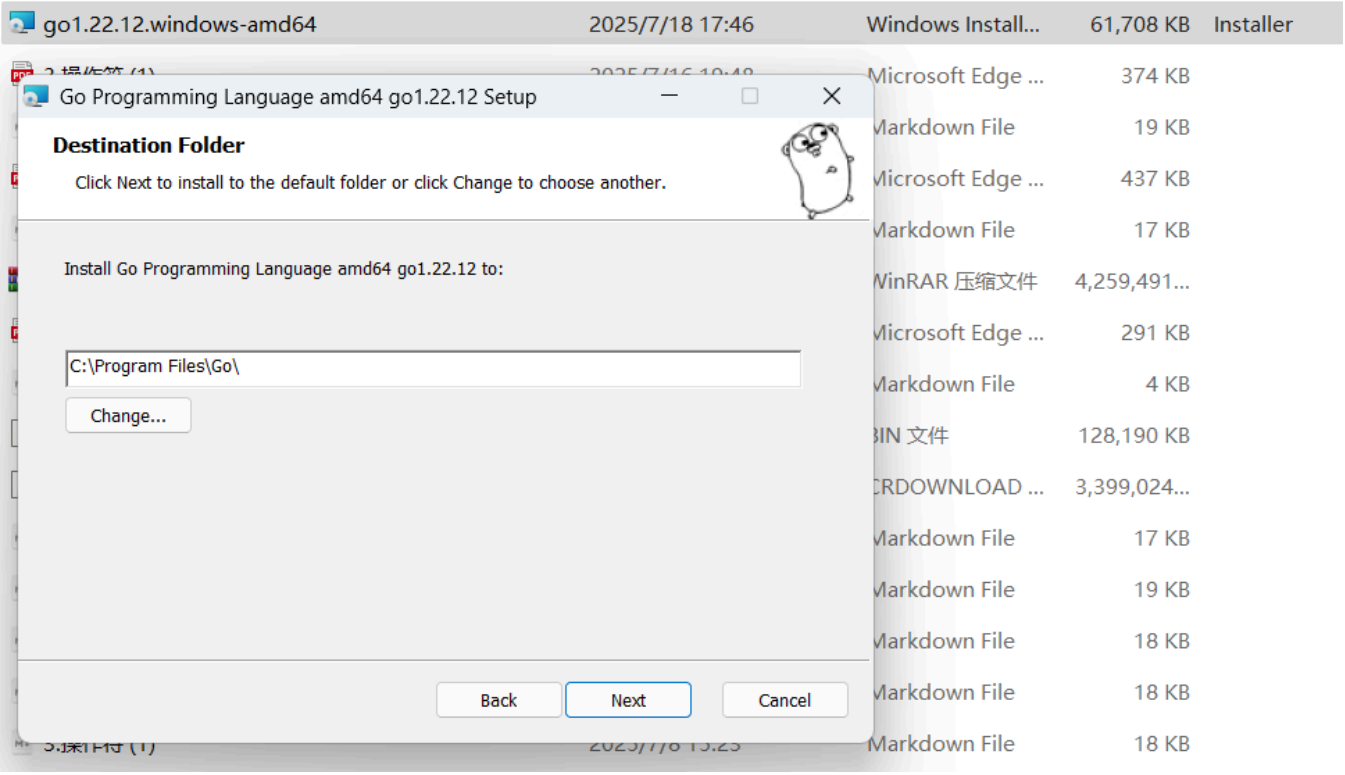

4. 检查golang编译器是否有添加到环境变量，如果没有则手动添加

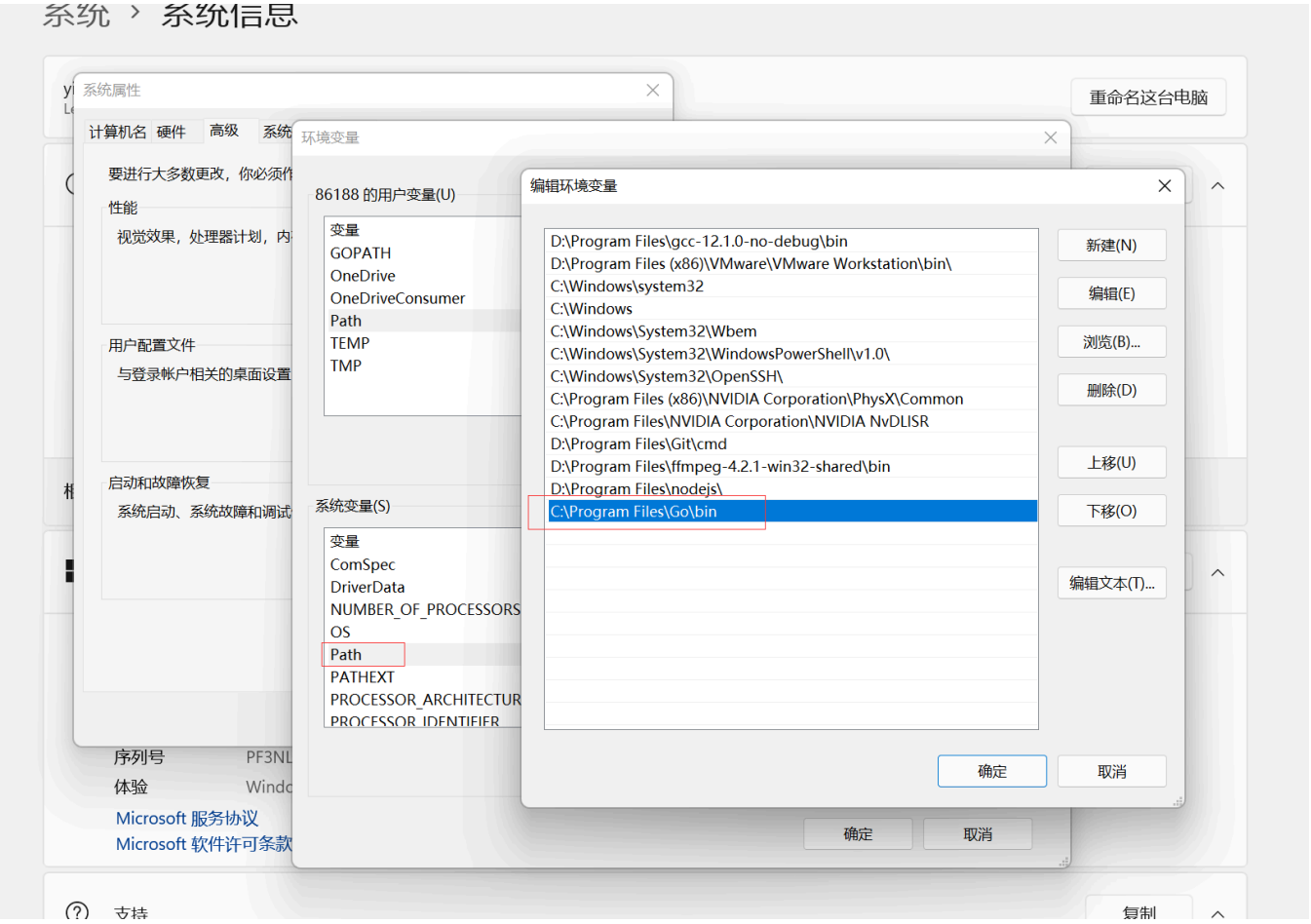

5. 检查GOPATH 是否有自动维护，没有则手动添加，GOPATH目录可以自行选择；GOPATH/bin目录需要添加到用户path下

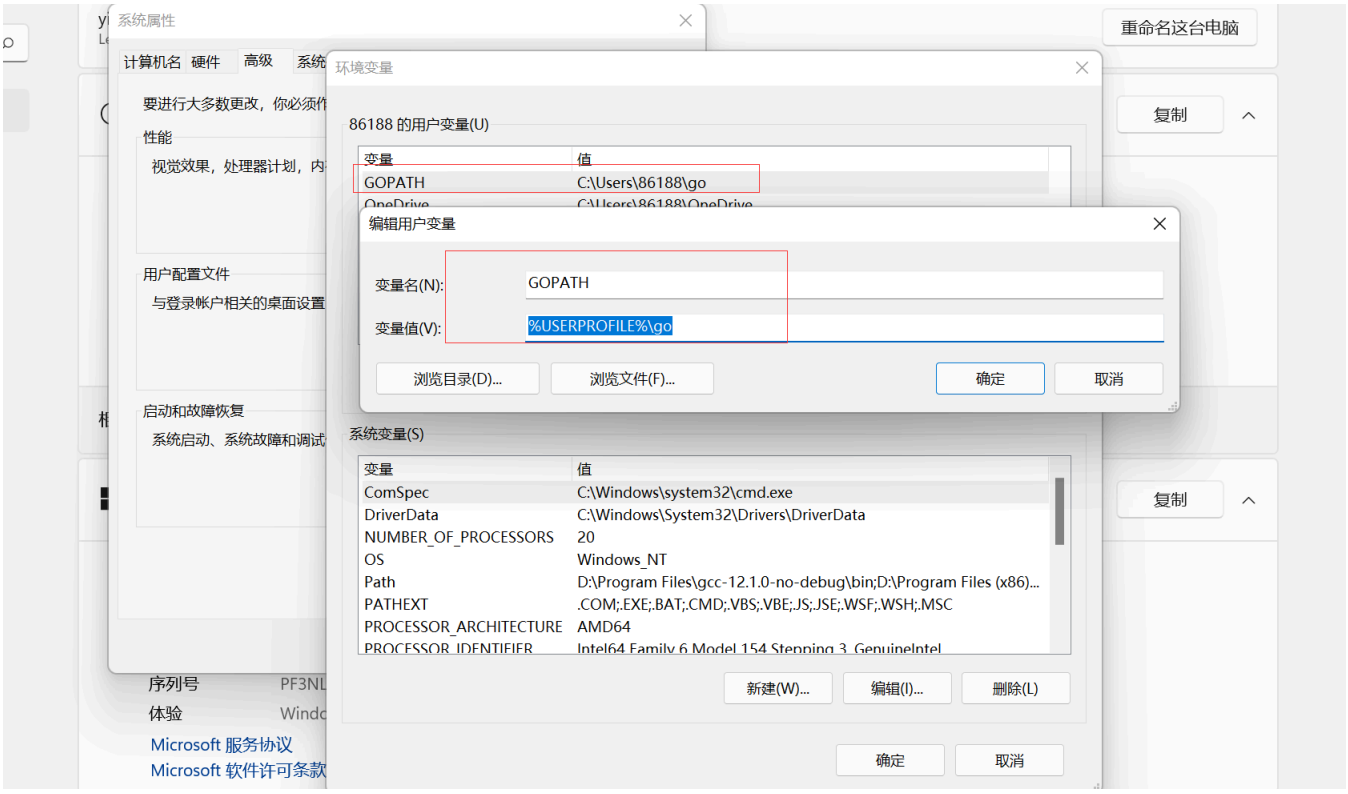

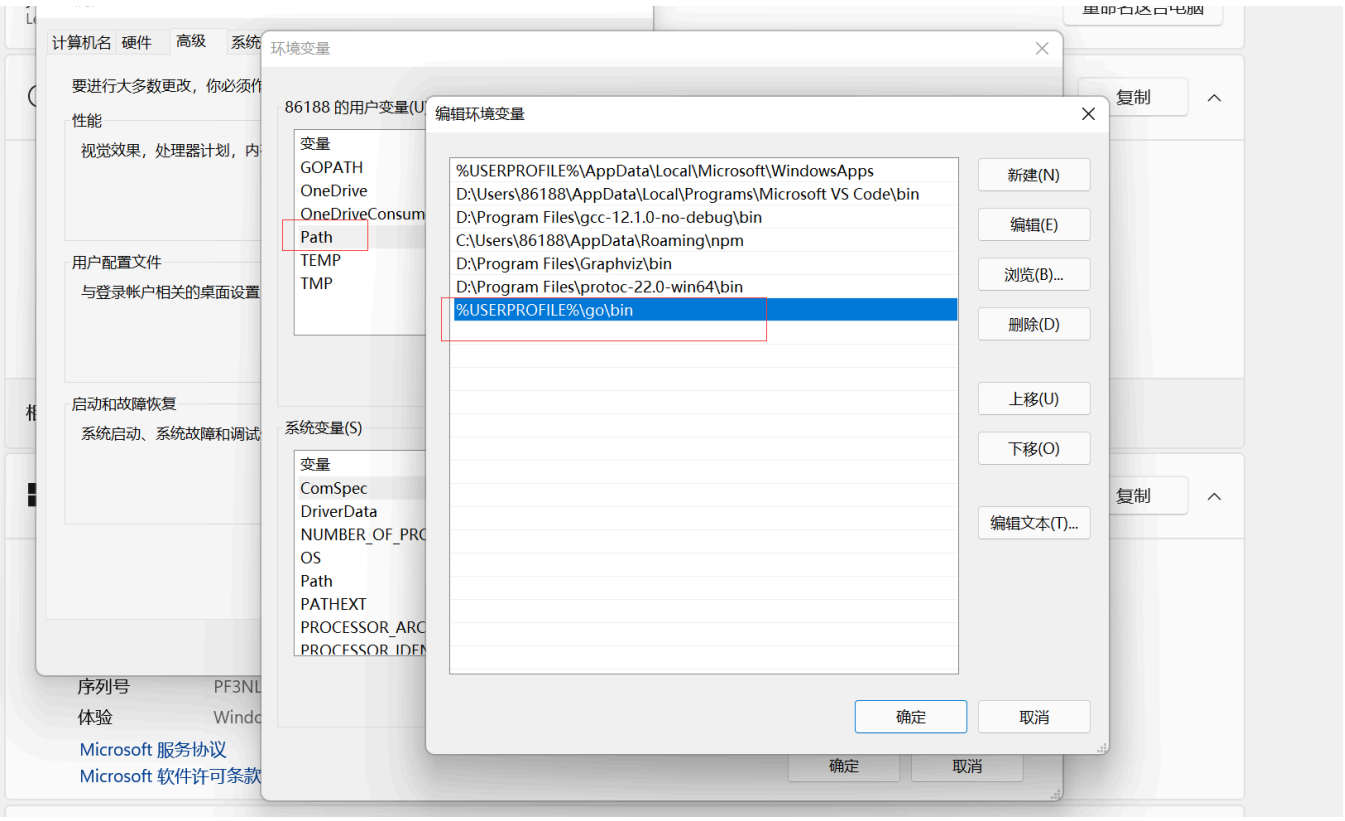

6. 开启go modules，命令行执行以下命令：

```
go env -w GO111MODULE=on
```

7. 设置国内代理，命令行执行以下命令：

```
go env -w GOPROXY=https://goproxy.cn,https://proxy.golang.com.cn,direct
```

7. 查看go 环境信息，命令行执行：

```
go env
```

ubuntu

1. 下载SDK

```
wget https://golang.google.cn/dl/go1.22.12.linux-amd64.tar.gz
```

2. 安装

```
# 解压文件
tar -zxvf go1.22.12.linux-amd64.tar.gz

# 将解压后的文件移动到 安装目录（可自行调整）
sudo mv go /usr/local/
```

3. 环境变量设置

```
# 创建一个目录用于GOPATH，目录可以自行选择
mkdir -p ~/work/go
```

```
# 打开.bashrc 文件，添加环境变量
vim $HOME/.bashrc

# 环境变量
GOROOT=/usr/local/go
export GOPATH=~/work/go
PATH=$PATH:$GOROOT/bin:$GOPATH/bin
```

4. 关闭终端，重新进入
5. 开启go modules

```
go env -w GO111MODULE=on
```

6. 设置国内代理

```
go env -w GOPROXY=https://goproxy.cn,https://proxy.golang.com.cn,direct
```

7. 查看go 环境信息

```
go env
```